Flexvent Top Aqua

Produkt Datenblatt 2024/12/13

Geeignet für den Einsatz in Trinkwasserinstallationen mit ACS-Zulassung.

Wird an Stellen installiert, in denen sich Luft ansammelt. Die im Flexvent gesammelte Luft bewirkt ein Absenken des Schwimmers, wodurch das Luftablassventil geöffnet wird.



Vorteile

- Garantierter Betrieb in Trinkwasserinstallationen, ACS zugelassen.
- Geringere Korrosionsgefahr und damit mehr Komfort bei geringeren Kosten.
- Bewährte Konstruktion mit hohem Wirkungsgrad.
- Kompakt, daher leicht in jede Installation zu integrieren.
- Großes Luftpolster schützt den Ventilsitz vor Verschmutzung und verhindert so Leckagen.
- Um höchste Qualität zu garantieren, testen wir alle Flexvents, bevor sie unser Haus verlassen!

Technische Daten

- Minimale/maximale Arbeitstemperatur: 0 °C / 120 °C.
- Minimaler/Maximaler Arbeitsdruck: 0,2 / 10,0 bar.

Typ	Abmessungen		Anschluss	Absperr-einrichtung	 -	Artikel-Nr.
	Ø [mm]	H. [mm]				
Flexvent Top Aqua	51	87	Rp ½"	nein	20	28508

© 2024 Flamco GmbH. Alle Rechte vorbehalten. Wir behalten uns das Recht vor, an Design und technischen Spezifikationen unserer Produkte Änderungen vorzunehmen.

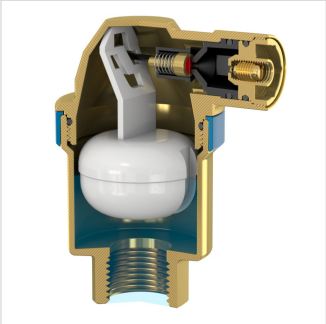

Mehr Informationen online finden:

Installation and operating instruction
Certificate ACS
Statement of Conformity
PZH certificate
Flexvent Top Aqua DWG
Flexvent Top Aqua STEP
Flexvent Top Aqua RFA
Folder
Leaflet
Katalog als PDF (2018)
Flexvent Life Cycle Assessment

Fännring 1
6403, Küssnacht am Rigi - ch

T +41 41 854 30 50
E ch.info@aalberts-hfc.com
I flamcogroup.com

© 2024 Flamco GmbH. Alle Rechte vorbehalten. Wir behalten uns das Recht vor, an Design und technischen Spezifikationen unserer Produkte Änderungen vorzunehmen.